



# INSIEME...

Vita della comunità parrocchiale di san Giuseppe Sposo

Via Bellinzona, 6 - 40135 BOLOGNA - Tel. 051.6446414 - 340.9307456  
romanomantovi@gmail.com - www.parcocchiasangiuseppesposo.it

**Domenica 12 aprile 2020 - n. 261**

## Buona Pasqua "on line" a tutti!

Allora Buona Pasqua a tutti!

Certo Pasqua incredibile, inaspettata, inimmaginata; certamente ce la ricorderemo! Tutto è sospeso; tutto è rimandato; tutto è fermo! Proprio per questo forse ci dobbiamo augurare una Buona Pasqua! Perché torni presto la "normalità" della nostra vita, innanzitutto!

La "normalità", così tanto disprezzata e svalutata, ora l'apprezziamo come non mai!

Anche questo è un bel frutto di questa Pasqua; il riscoprire le tante cose che ci sono date, che non ci sono dovute, ma che ci sono date in dono; che noi non apprezzavamo forse abbastanza... ma che adesso ci sembrano (e sono) le cose indispensabili alla nostra vita.

Ecco, questo è un bel dono pasquale! Vivere con senso di ringraziamento, con senso di gratitudine, con senso di condivisione la vita "normale" ... le relazioni "normali" ... tra di noi... e anche con Chi tutto questo ce lo regala... e noi spesso non lo apprezziamo!



Anche i ragazzi del Noviziato-Clan del Gruppo scout Agesci Bo16 (unitamente alla Comunità Capi) continuano la loro "attività" collegandosi "on line".

Abbiamo messo in prima pagina proprio questo collage di "videate"... è la frenetica attività "on line" delle varie realtà parrocchiali in questi giorni! Anche questo è segno che siamo ugualmente uniti, certo nel desiderio di poterci abbracciare e poterci scambiare l'augurio vitale che *il Signore è risorto e ci dà appuntamento sulle colline della Galilea (Mt 28,7)!*



Venerdì, 10 aprile, Venerdì Santo, tutti i ragazzi e gli educatori dei "Gruppi Giovani" della Parrocchia hanno svolto, ognuno dalle proprie case ma collegati online, la Via Crucis in un bel momento di preghiera e riflessione



## **Domenica 12 aprile** *Pasqua di Risurrezione* **il Vescovo Matteo** **presiederà la Messa** **alle ore 10,30**

(E'Tv-Rete7, Trc, Radio Nettuno,  
Streaming 12 Porte)

La Domenica di Pasqua è rivolto l'invito ad adornare le finestre delle case, dei campanili e delle torri con i tradizionali addobbi, coperte colorate, bandiere e disegni dei bambini di questo periodo.

A mezzogiorno e alle ore 19.00 tutte le campane suoneranno a festa.



Parrocchia San Giuseppe Spesa

## **Domenica di Pasqua** **12 aprile alle ore 11,30** **celebrazione eucaristica parrocchiale**

Per i collegamenti consultare il sito  
[www.parrocchiasangiuseppesposo.it](http://www.parrocchiasangiuseppesposo.it)  
oppure raggiungere il link:  
<http://bit.do/san-giuseppe-messa>

### **Ogni giorno feriale**

sarà disponibile all'indirizzo  
<https://tinyurl.com/san-giuseppe-messa>  
un breve messaggio del parroco  
sul Vangelo del giorno

## **Lunedì 13 aprile** **Messa al santuario** **della Madonna di San Luca** **e benedizione della diocesi**

Il Lunedì di Pasqua, in risposta a tante richieste di una uscita straordinaria dell'Immagine della Beata Vergine di San Luca, l'Arcivescovo si recherà al Santuario sul Colle della Guardia per **celebrarvi la Messa alle 10** e per deporre davanti alla Sacra Immagine i nomi di quanti sono morti in queste settimane.

Al termine l'Immagine della Vergine uscirà per benedire tutta la diocesi, in tre momenti: città, pianura e montagna.

**La benedizione, alle 11.30, sarà accompagnato dal lancio di razzi colorati in tutte le direzioni.**

Sarà presente anche il Sindaco.

*Si potranno seguire Messa e Benedizione in diretta su E'tv-Rete7 (canale 10), Trc (canale 15), Radio Nettuno (a Bologna Fm 97.00 - 96.65 e Dab+) e in streaming sul canale Youtube 12portebo*

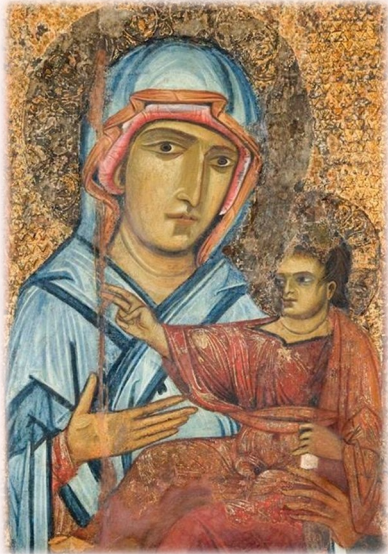

Chiese deserte... ma nel cuore  
la certezza che la croce ha sempre  
una "collocazione provvisoria"...



Segni "pasquali" preparati da fr. Lucio  
all'ingresso della chiesa

per dare spazio al fuoco nuovo  
del Cristo risorto...!



Accensione del cero pasquale al fuoco nuovo sul  
sagrato della chiesa la veglia dell'anno scorso

## Emergenza Coronavirus

**NUMERI UTILI PER PERSONE ANZIANE FRAGILI  
E SOGGETTI A RISCHIO SOLITUDINE  
NEL QUARTIERE PORTO-SARAGOZZA**

**CUCINE POPOLARI VIA BERTI 2/8**

**APERTI CON PASTI DA ASPORTO**

il martedì, mercoledì, giovedì e venerdì dalle 11.30 alle 13.30

**CONSEGNA GRATUITA A DOMICILIO  
DI FARMACI (SERVIZIO PRONTO SALUTE)**

numero verde 800 – 547454

**CROCE ROSSA ITALIANA**

Servizio di spesa e farmaci a domicilio per anziani,  
persone fragili e immunodepressi

tel 051311541 - cell 3346379923

tutti i giorni dalle 9 alle 12,30 e dalle 14 alle 17

servizio gratuito e riservato a coloro che non possono auto-  
nomamente uscire di casa per reperire farmaci o spesa

**PUNTO UNICO DI ACCESSO TELEFONICO  
ED E-MAIL DEGLI SPORTELLI SOCIALI**

tel. 051 2197878 - email:

[sportellosocialebologna@comune.bologna.it](mailto:sportellosocialebologna@comune.bologna.it)

**SERVIZIO SOCIALE DI COMUNITÀ  
PORTO-SARAGOZZA VIA DELLA GRADA 2/2**

Sportello Sociale - area Accoglienza

area Tutela - area non autosufficienza:

tel. 051 2197899/7886 – email:

[serviziosocialeportosaragozza@comune.bologna.it](mailto:serviziosocialeportosaragozza@comune.bologna.it)

Orario di ricevimento al pubblico: martedì e giovedì  
dalle 8.15 alle 17.30 ma in questa situazione si invitano i  
cittadini a privilegiare i contatti telefonici o via mail

**SERVIZIO DI ASCOLTO TELEFONICO GRATUITO**

Parrocchia san Giuseppe Sposo

Punto di Ascolto – 051 0216213

e mail: [puntogerico@parrocchiasangiuseppesposo.it](mailto:puntogerico@parrocchiasangiuseppesposo.it)

Centro di ascolto telefonico Caritas Parrocchia San  
Paolo di Ravone lun.- ven. 10 - 17, cell. 375 6418673

e mail [centroascoltoravone@gmail.com](mailto:centroascoltoravone@gmail.com)

Centro di ascolto telefonico

Parrocchia Santa Maria delle Grazie

mercoledì dalle 9 alle 12, prioritariamente

per i residenti nell'area della chiesa cell.3288620867,

e mail [smariadellegrazie@fastwebnet.it](mailto:smariadellegrazie@fastwebnet.it)

Assistenza telefonica, per iscritti Sindacato CGIL SPI  
Porto-Saragozza, cell. 3355769611

e mail [graziella.consolini@er.cgil.it](mailto:graziella.consolini@er.cgil.it)



**Auguri di Buona Pasqua  
anche e soprattutto  
alle comunità parrocchiali  
di Reneh (Nazareth)  
e di Jifna,  
con i loro rispettivi parroci,  
Abouna Raed  
e Abouna Johny.**

Sappiamo che la Terra Santa vive giorni di difficoltà per il coronavirus; tutti i luoghi santi sono chiusi ai pellegrini.

A questo proposito vi invito a seguire le notizie della Terra Santa e a seguire anche i vari momenti liturgici e di preghiera che si svolgono proprio sui luoghi di Gesù.

Qui di seguito alcuni link di riferimento

<https://www.cmc-terrasanta.com/it>

E' uno strumento utile per seguire la notizia dalla Terra Santa e per vivere anche i momenti della liturgia e della preghiera nei vari luoghi santi;

<https://www.lpj.org/it>

E' il sito del Patriarcato latino di Gerusalemme, con notizie e informazioni sulla chiesa latina e le sue parrocchie;

<https://www.custodia.org/it>

E' il sito della custodia di Terra Santa dei frati minori che sono presenti nei luoghi santi da tanti secoli.

Segnaliamo volentieri la possibilità di accedere gratuitamente alla versione sfogliabile del quotidiano **"Avvenire"**, dalla mezzanotte di ogni giorno, fino al termine di questa emergenza. Occorre solo dare una mail e creare una propria password. Con la possibilità anche di accedere ai supplementi delle varie edizioni diocesane.



Oltre alle indicazioni in terza pagina per persone particolarmente fragili e vulnerabili in questi tempi di epidemia, segnaliamo anche l'edizione "aggiornata" della *Guida di Bologna per le persone senza dimora*, scaricabile all'indirizzo:

<https://www.avvocatodistrada.it/dove-andare-per-bologna-emergenza-covid/>

Per ulteriori indicazioni vi invitiamo anche a consultare il sito

<https://www.avvocatodistrada.it/covid19-multe-e-denunce-un-vademecum-per-le-persone-senza-dimora/>

**Il 5x1000 alle iniziative della Parrocchia di San Giuseppe**



Un'altra importante notizia riguarda, da quest'anno, la possibilità di destinare, per chi lo desidera, il 5x1000 alle attività caritative della Parrocchia, attraverso l'associazione "Il Portico di San Giuseppe ONLUS".

L'associazione ha statutariamente funzione sussidiaria alla Parrocchia e attribuisce al Parroco un ruolo di indirizzo e supervisione.

La sua costituzione ci permette, da quest'anno, di ricevere le agevolazioni fiscali previste per le organizzazioni non lucrative e di ricevere il beneficio del 5x1000 dell'imposta IRPEF.

Per destinare il proprio contributo all'Associazione, è sufficiente indicare nella propria dichiarazione (o segnalare al Commercialista o al CAF) il codice fiscale:

**91412410374**